

# ISTITUTO COMPRENSIVO GUGLIELMO MARCONI DI CASALMAGGIORE

## ORGANIGRAMMA

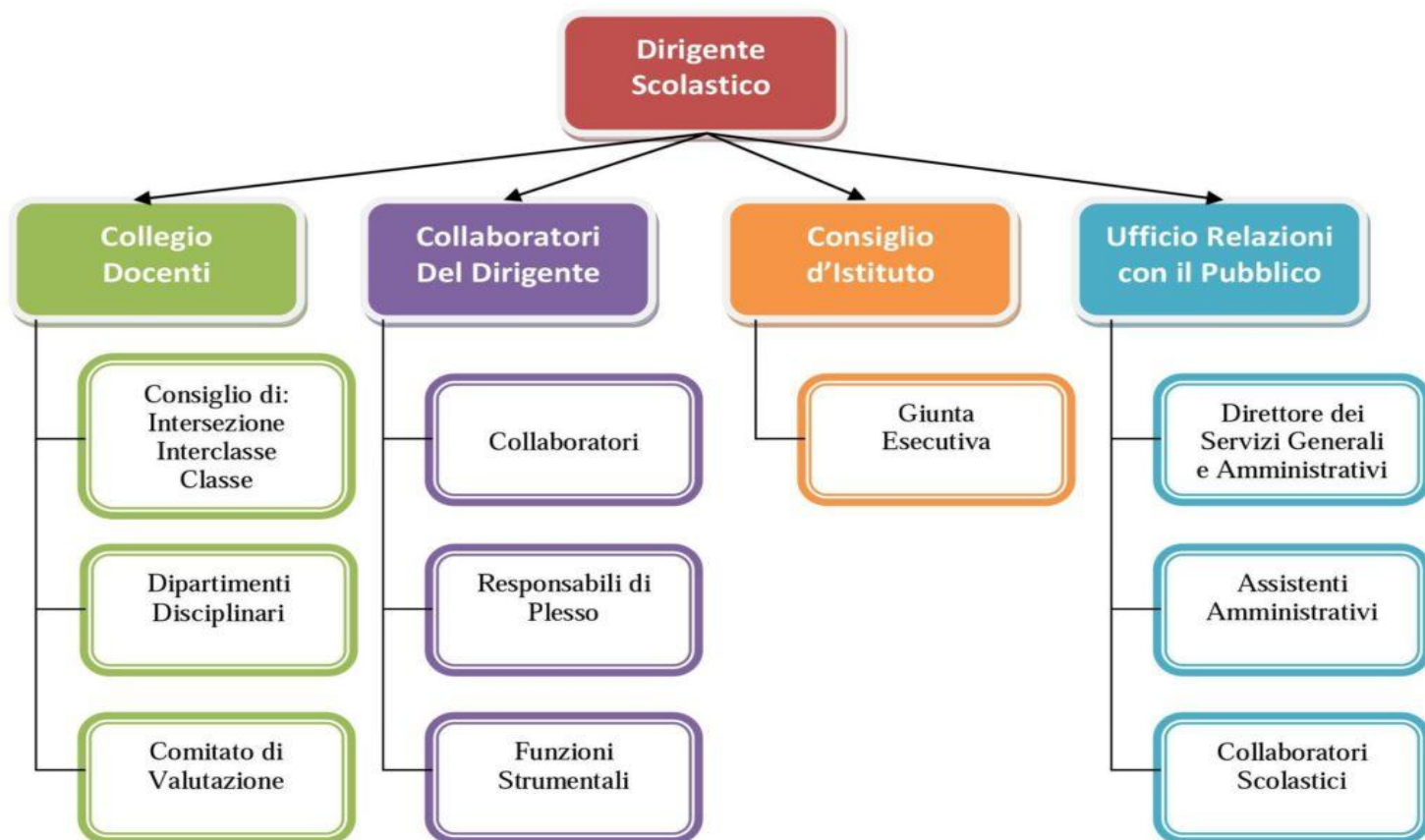

## FIGURE DI SISTEMA

### COLLABORATORI

- Primo collaboratore - Vella Bianchi Maria
- Secondo collaboratore - Lini Cinzia

### RESPONSABILI DI PLESSO

- Casalmaggiore primaria: Martino Teresa
- Casalmaggiore infanzia: Baraldi Alba e De Punzio Morleo Maria Rosaria
- Rivarolo del Re sc. Primaria: Casetti Lara
- Rivarolo del Re sc. infanzia: Soldi Rosanna
- Rivarolo del Re. sc. secondaria di 1° grado: Varini William

### FUNZIONI STRUMENTALI

- PTOF, RAV, PDM - Furini Maria Teresa
- Multimedialità - Martino Teresa
- Alunni con BES - Botti Simona, Lombardi Nicoletta
- Multicultura e Accoglienza - Bilancio Grazia
- Valutazione - Caprini Eleonora

### COMMISSIONI

- PTOF
- Continuità e Orientamento
- Valutazione
- Alunni BES
- Multicultura e Accoglienza